СЕРПНЕВА КОНФЕРЕНЦІЯ 2022

Роби те, що повинен і можеш, саме зараз, там, де ти є

Департамент освіти та науки
Одеської міської ради

#ОсвітаОдеса_2022

Результати зовнішнього незалежного оцінювання м. Одеси серед обласних центрів України

ЗНО

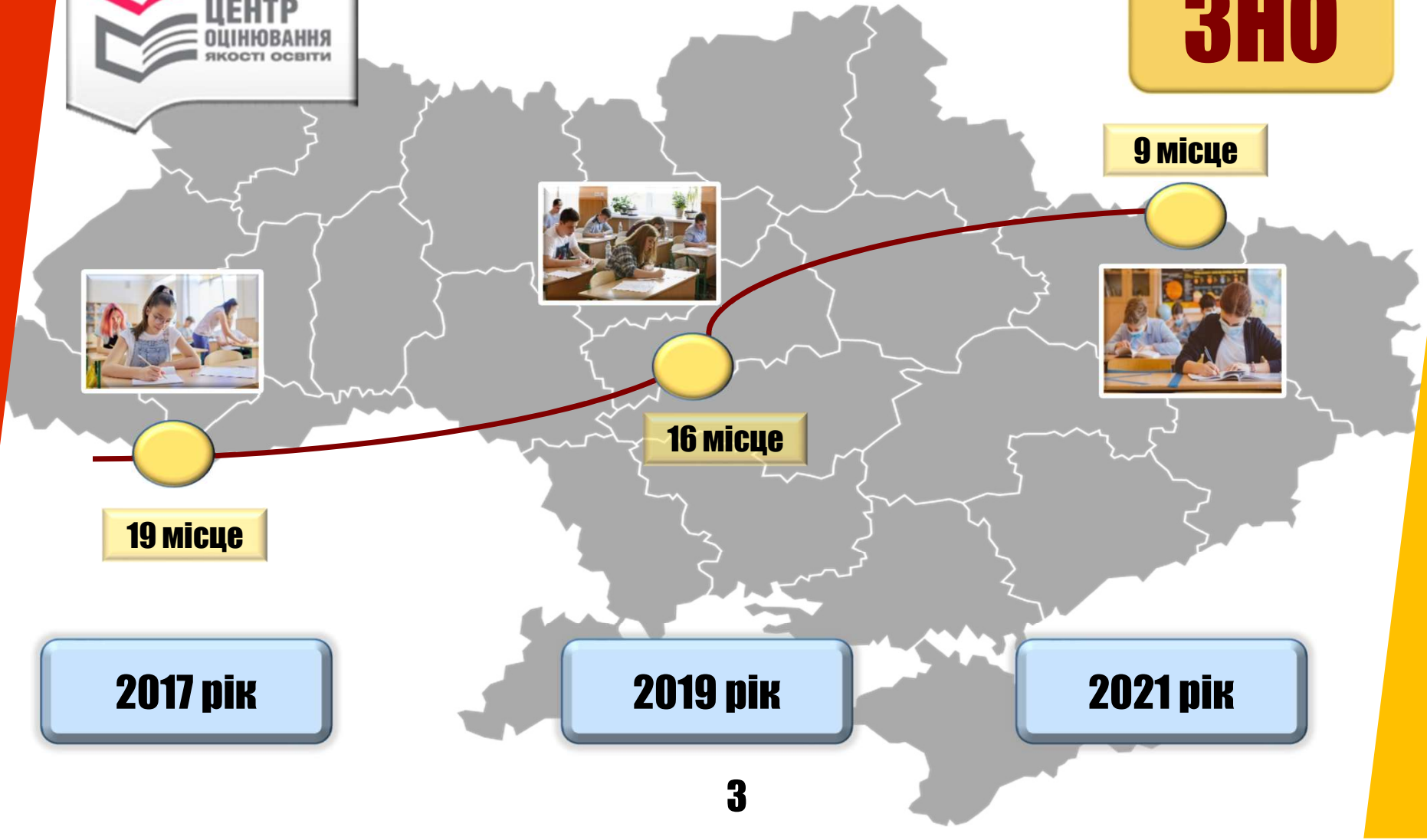

1 627 перемог у наукових конкурсах міського, обласного, всеукраїнського та міжнародного рівнів

1 686

стали переможцями творчих конкурсів змагань та проєктів обласного, всеукраїнського та міжнародного рівнів

ЗАПРОВАДЖЕННЯ БЕЗГЛЮТЕНОВОГО ТА БЕЗЛАКТОЗНОГО ХАРЧУВАННЯ

ЗАПРОВАДЖЕННЯ БЕЗГЛЮТЕНОВОГО ТА БЕЗЛАКТОЗНОГО ХАРЧУВАННЯ

Освітній коворкінг «CreatED» — багатофункціональний простір для спільної роботи та саморозвитку педагогів нашого міста

Одеський палац дитячої та юнацької творчості
«Біла акація»

#ОсвітаОдеса

Роби те,
що повинен і можеш,
саме зараз,
там, де ти є…

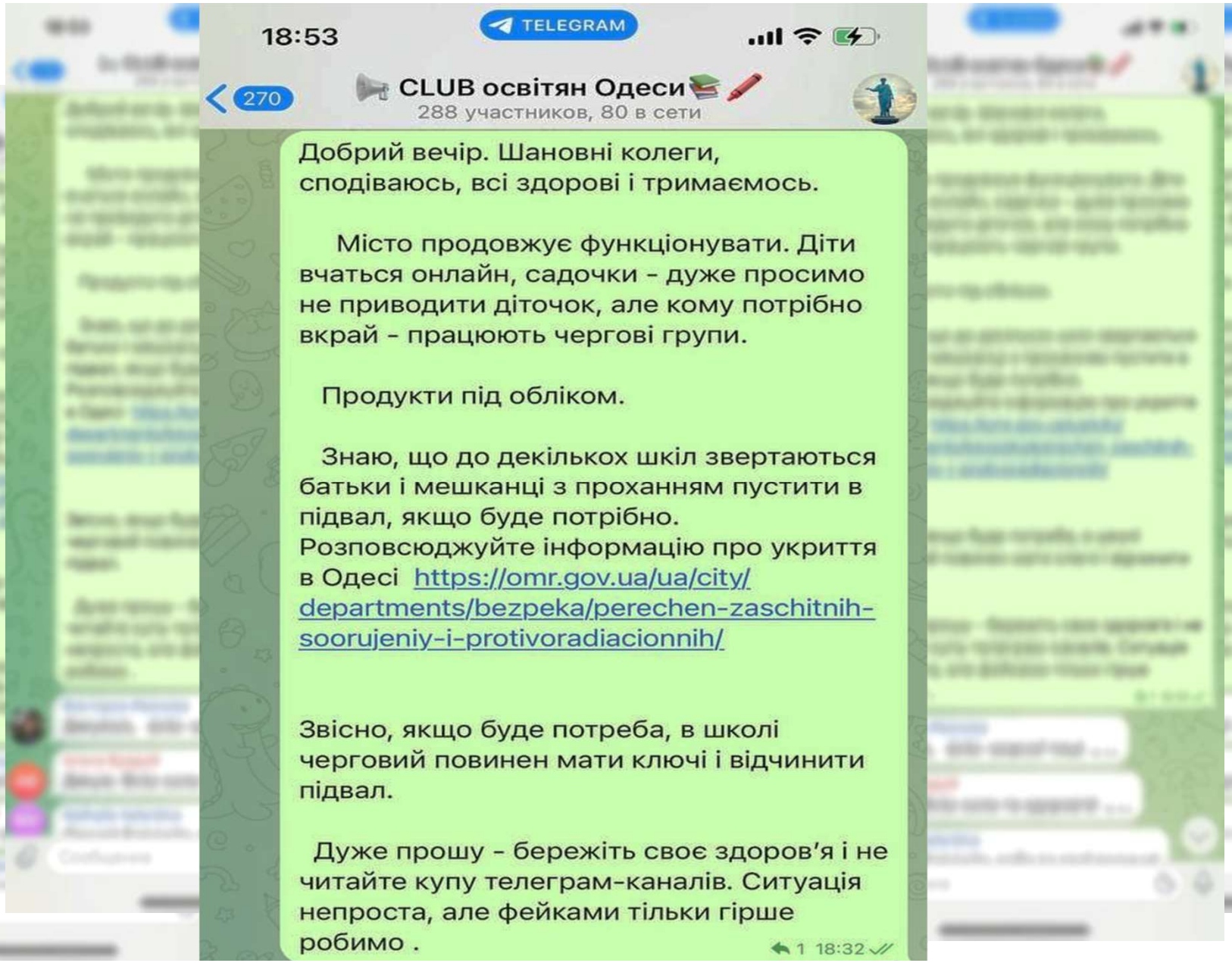
18:53
TELEGRAM
270
CLUB освітян Одеси
288 участников, 80 в сети
Добрий вечір. Шановні колеги, сподіваюсь, всі здорові і тримаємось.
Місто продовжує функціонувати. Діти вчаться онлайн, садочки - дуже просимо не приводити діточок, але кому потрібно вкрай - працюють чергові групи.
Продукти під обліком.
Знаю, що до декількох шкіл звертаються батьки і мешканці з проханням пустити в підвал, якщо буде потрібно. Розповсюджуйте інформацію про укриття в Одесі https://omr.gov.ua/ua/city/departments/bezpeka/perechen-zaschitnih-soorujeniy-i-protivoradiacionnih/
Звісно, якщо буде потреба, в школі черговий повинен мати ключі і відчинити підвал.
Дуже прошу - бережіть своє здоров'я і не читайте купу телеграм-каналів. Ситуація непроста, але фейками тільки гірше робимо .
1 18:32

ДОПОМОГА ПЕРШИМ ПЕРЕСЕЛЕНЦЯМ

ДОПОМОГА ПЕРШИМ ПЕРЕСЕЛЕНЦЯМ

ДИСТАНЦІЙНА ОСВІТА

Відеоуроки

Шановні користувачі! Дана сторінка вебсайту постійно оновлюється та доповнюється матеріалами відеоуроків відповідно до програм навчання з основних предметів, затверджених Міністерством освіти і науки України.

ОБЕРІТЬ КЛАС

1 клас | 2 клас | 3 клас | 4 клас

5 клас | 6 клас | 7 клас | 8 клас | 9 клас

10 клас | 11 клас | ЗНО

ДИСТАНЦІЙНА ОСВІТА

190 випускників набрали 200 балів:

НМТ
НАЦІОНАЛЬНИЙ МУЛЬТИПРЕДМЕТНИЙ ТЕСТ
2022

- По 3-м предметам — 9 випускників
- По 2-м предметам — 22 випускники

Лідери серед ЗЗСО за кількістю 200-бальників

Одеський ліцей "Гармонія"

Одеська гімназія № 5

Одеська СШ №117

РЕЗУЛЬТАТИ ОСВІТНЬОЇ ДІЯЛЬНОСТІ

402

випускники 11-х класів

542

випускники 9-х класів

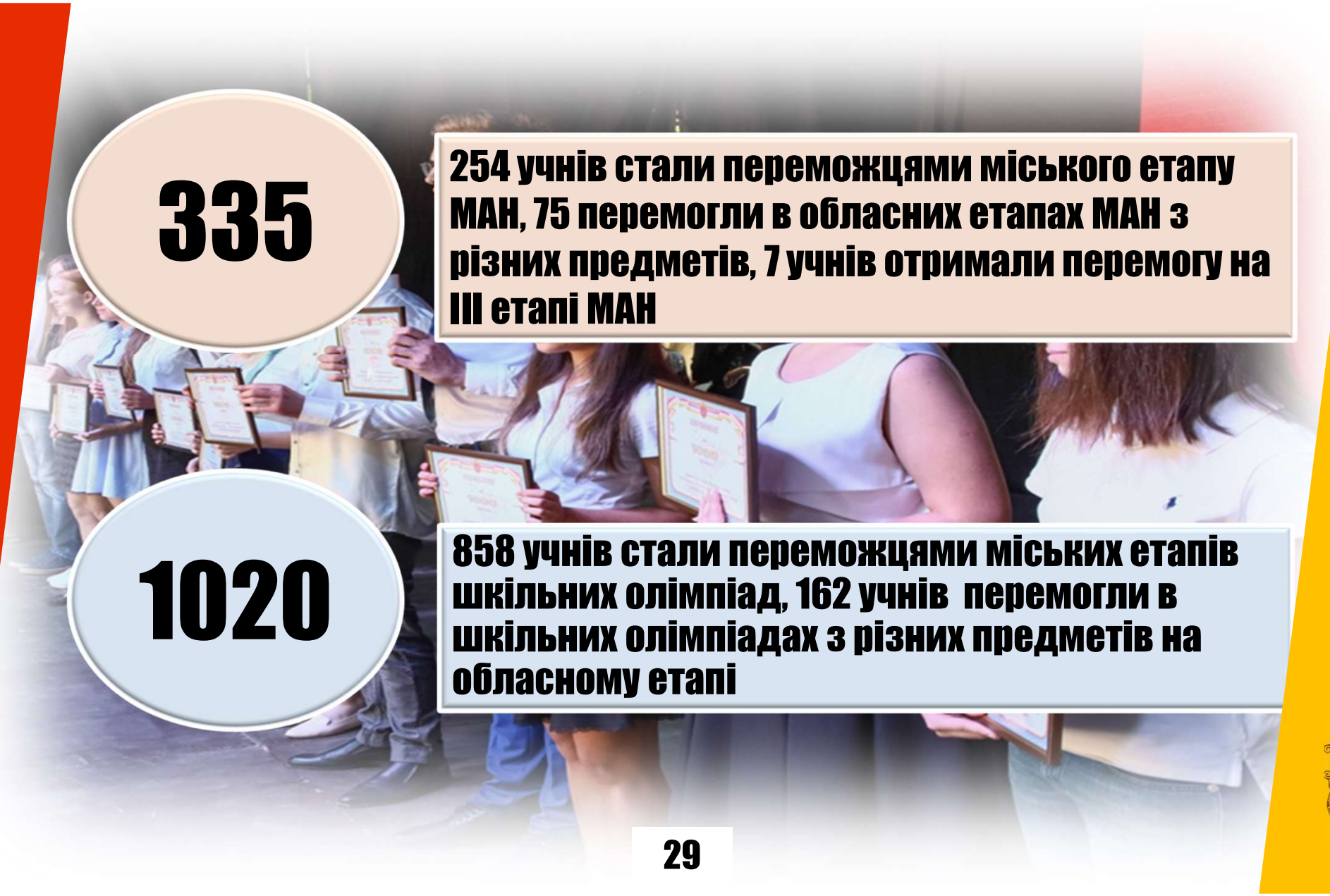

335

254 учнів стали переможцями міського етапу МАН, 75 перемогли в обласних етапах МАН з різних предметів, 7 учнів отримали перемогу на ІІІ етапі МАН

1020

858 учнів стали переможцями міських етапів шкільних олімпіад, 162 учнів перемогли в шкільних олімпіадах з різних предметів на обласному етапі

ІННОВАЦІЙНА ДІЯЛЬНІСТЬ ЗАКЛАДІВ ОСВІТИ

У закладах загальної середньої освіти міста впроваджується освітній проект «Інтелект України»

19

Впровадження спільного українсько-нідерладського проекту навчання економічної грамотності "Афлатот"

68%
закладів

Всеукраїнський проект «Сприяння навчанню» через програму з ЛЕГО-конструювання - «Навчання через гру»

16

42
ПРОЄКТИ

Проєкт "Вивчай та розрізняй –інфомедійна грамотність"

29

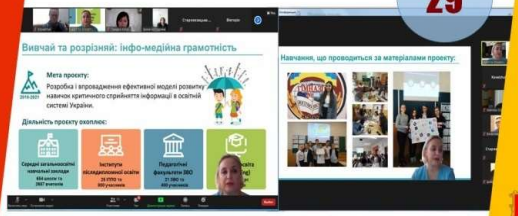

У закладах загальної середньої освіти проводиться дослідно-експериментальна робота всеукраїнського рівня "Технологія навчання учнів початкової школи «Розумники» (Smart Kids)»

17

Регіональний експеримент "Розробка системи технологічного навчання для загальноосвітніх навчальний закладів"

Одеський НВК № 94

30

Міжнародний проект Mozaik Education "Впровадження сучасних освітніх технологій в педагогічній діяльності "

Одеська СШ № 117

УЧАСТЬ У МІЖНАРОДНИХ ПРОЄКТАХ

38%
закладів

У рамках побратимських відносин між Одесою і Регенсбургом (ФРН) у серпні цього року делегація учнів та вчителів взяла участь у 3-ій Міжнародній молодіжній конференції у м. Регенсбург

Діти-сиріти, діти, позбавлені батьківського піклування - вихованців Дитячого будинку «Перлинка» та Одеського ліцею «Олімпієць» спортивного напрямку перебувають на повному державному забезпеченні у Польщі

Діти-сиріти, діти, позбавлені батьківського піклування - вихованців Дитячого будинку «Перлинка» та Одеського ліцею «Олімпієць» спортивного напрямку перебувають на повному державному забезпеченні у Польщі

Діти-сиріти, діти, позбавлені батьківського піклування - вихованців Дитячого будинку «Перлинка» та Одеського ліцею «Олімпієць» спортивного напрямку перебувають на повному державному забезпеченні у Польщі

Одеські багатодітні сім'ї за запрошенням Світового Єврейського конгресу і Державного секретаріату з міграції перебувають у Швейцарії

Одеські багатодітні сім'ї за запрошенням Світового Єврейського конгресу і Державного секретаріату з міграції перебувають у Швейцарії

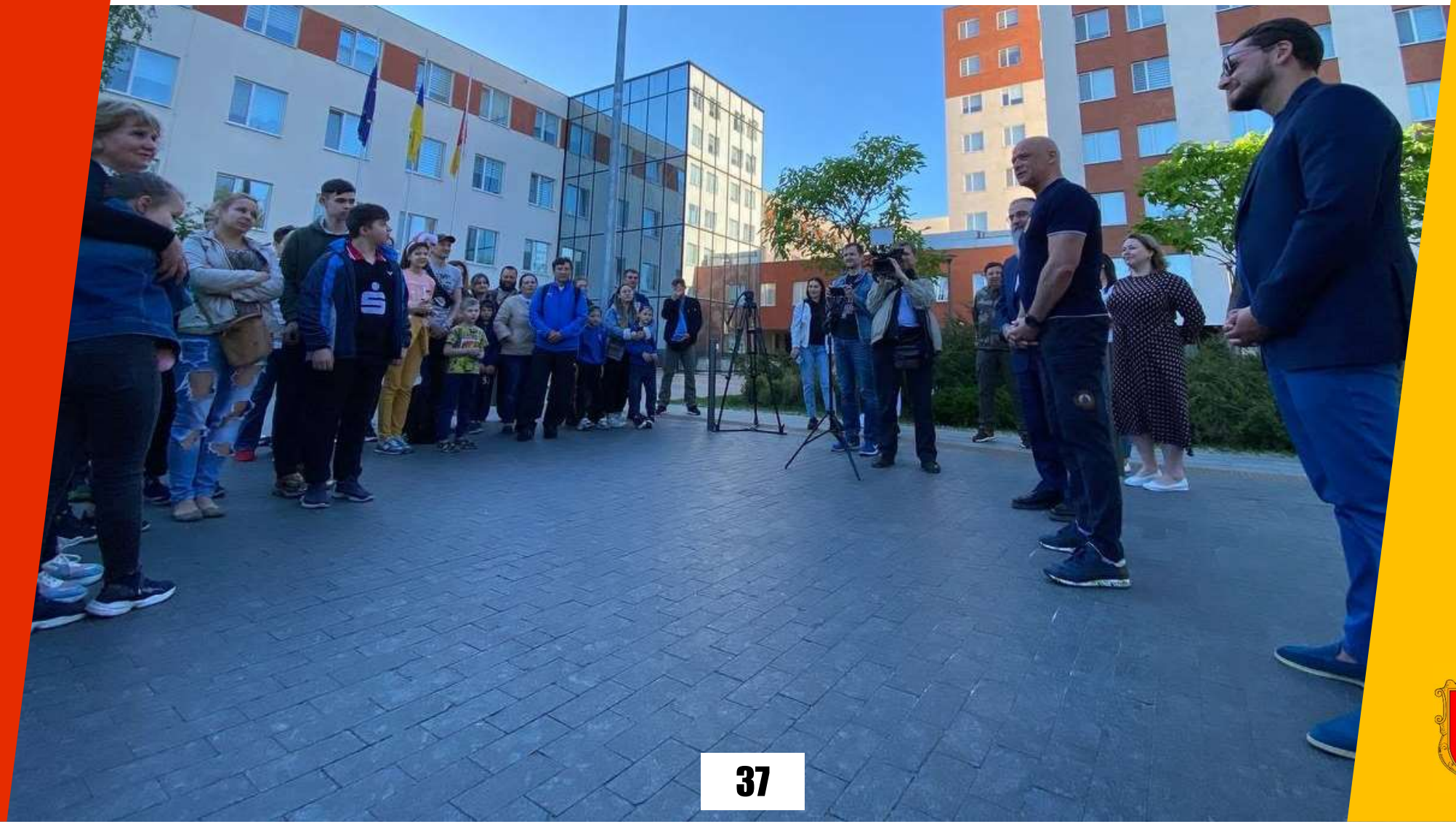

Одеські багатодітні сім'ї за запрошенням Світового Єврейського конгресу і Державного секретаріату з міграції перебувають у Швейцарії

Одеські багатодітні сім'ї за запрошенням Світового Єврейського конгресу і Державного секретаріату з міграції перебувають у Швейцарії

Мрії, обпалені війною
2022

РАЗОМ ДО ПЕРЕМОГИ !

РАЗОМ ДО ПЕРЕМОГИ !

42

РАЗОМ ДО ПЕРЕМОГИ !

РАЗОМ ДО ПЕРЕМОГИ !

РАЗОМ ДО ПЕРЕМОГИ !

РАЗОМ ДО ПЕРЕМОГИ !

РАЗОМ ДО ПЕРЕМОГИ !

РАЗОМ ДО ПЕРЕМОГИ !

РАЗОМ ДО ПЕРЕМОГИ !

РАЗОМ ДО ПЕРЕМОГИ !

50

РАЗОМ ДО ПЕРЕМОГИ !

РАЗОМ ДО ПЕРЕМОГИ !

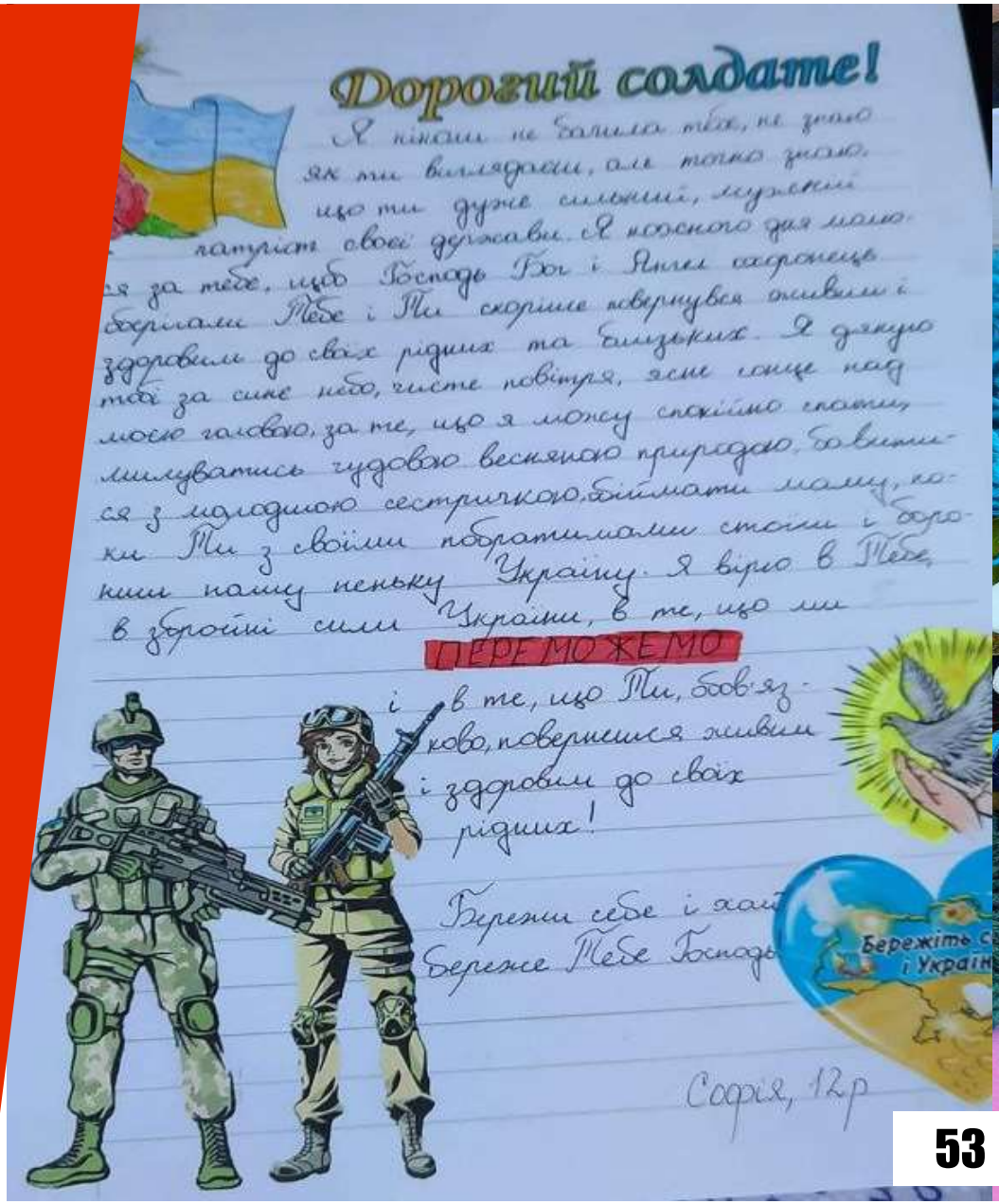
Дорогий солдате!
Я ніколи не бачила тебе, не знаю як ти виглядаєш, але точно знаю, що ти дуже сильний, мужній
захисник своєї держави. Я кожного дня мо-
ся за тебе, щоб Господь Бог і Янгол охоронець
боронили Тебе і Ти скоріше повернувся живим і
здоровим до своїх рідних та близьких. Я дякую
тобі за синє небо, чисте повітря, ясне сонце над
моєю головою, за те, що я можу спокійно гуля-
милуватись чудовою весняною природою, бавити-
ся з молодшою сестричкою, обіймати маму, то-
ки Ти з своїми побратимами стоїш і боро-
ким нашу неньку Україну. Я вірю в Тебе,
в здобутті сили України, в те, що ми
ПЕРЕМОЖЕМО
і в те, що Ти, обов'яз-
ково, повернешся живим
і здоровим до своїх
рідних!
Бережи себе і хай
Береже Тебе Господь
Софія, 12р

ПАРЛАМЕНТ СТАРШОКЛАСНИКІВ МІСТА ОДЕСИ

Інформація про захисні споруди цивільного захисту, сховища та найпростіше укриття (цокольне або підвальне приміщення) в закладах дошкільної (ЗДО), загальної середньої (ЗЗСО), позашкільної освіти (ЗПО)

РЕКОМЕНДОВАНО

ЗДО	133	15
ЗЗСО	122	15
ЗПО	19	4
		34

РЕЗУЛЬТАТИ ОПИТУВАННЯ БАТЬКІВ (%)

ФОРМИ НАВЧАННЯ

Дистанційна	Очна	Змішана	Не визначилися
82%	4%	2%	12%

Для проведення поточних та капітальних ремонтних робіт захисних споруд /найпростіших укриттів цивільного захисту закладів освіти 23.06.2022 року виділені бюджетні призначення на загальну суму:

10 306,75 тис. грн

ЗДО

МРЦ

ЗЗСО

ЗПО

Захисна споруда цивільного захисту у вигляді найпростішого укриття в ОДЕСЬКОМУ ЗЗСО ОДЕСЬКОЇ МІСЬКОЇ РАДИ ОДЕСЬКОЇ ОБЛАСТІ (підвальне приміщення)

Захисна споруда цивільного захисту у вигляді найпростішого укриття в ОДЕСЬКОМУ ЗЗСО ОДЕСЬКОЇ МІСЬКОЇ РАДИ ОДЕСЬКОЇ ОБЛАСТІ (підвальне приміщення)

Захисна споруда цивільного захисту у вигляді найпростішого укриття в ОДЕСЬКОМУ ЗЗСО ОДЕСЬКОЇ МІСЬКОЇ РАДИ ОДЕСЬКОЇ ОБЛАСТІ (підвальне приміщення)

Захисна споруда цивільного захисту у вигляді найпростішого укриття в ОДЕСЬКОМУ ЗЗСО ОДЕСЬКОЇ МІСЬКОЇ РАДИ ОДЕСЬКОЇ ОБЛАСТІ (підвальне приміщення)

60

Захисна споруда цивільного захисту у вигляді найпростішого укриття в ОДЕСЬКОМУ ЗЗСО ОДЕСЬКОЇ МІСЬКОЇ РАДИ ОДЕСЬКОЇ ОБЛАСТІ (підвальне приміщення)

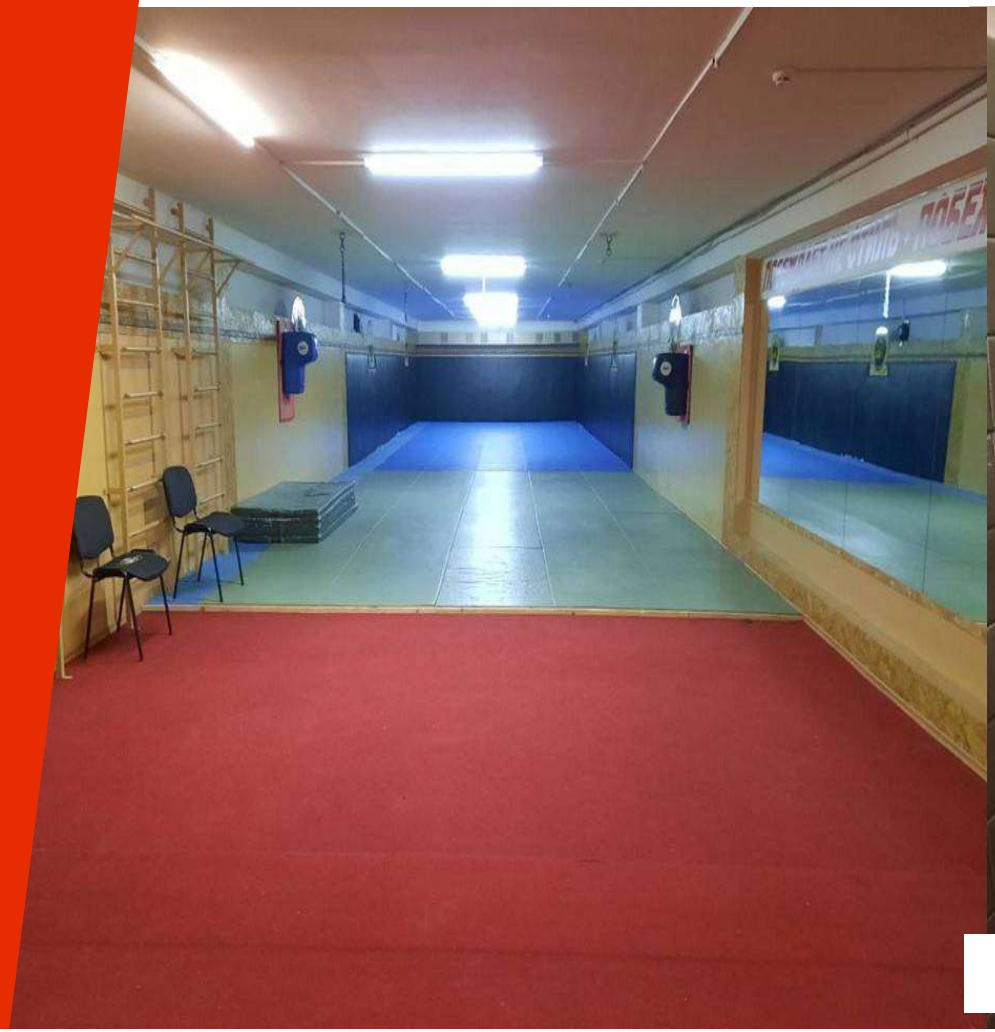

Захисна споруда цивільного захисту у вигляді найпростішого укриття в ОДЕСЬКОМУ ЗДО ОДЕСЬКОЇ МІСЬКОЇ РАДИ ОДЕСЬКОЇ ОБЛАСТІ (підвальне приміщення)

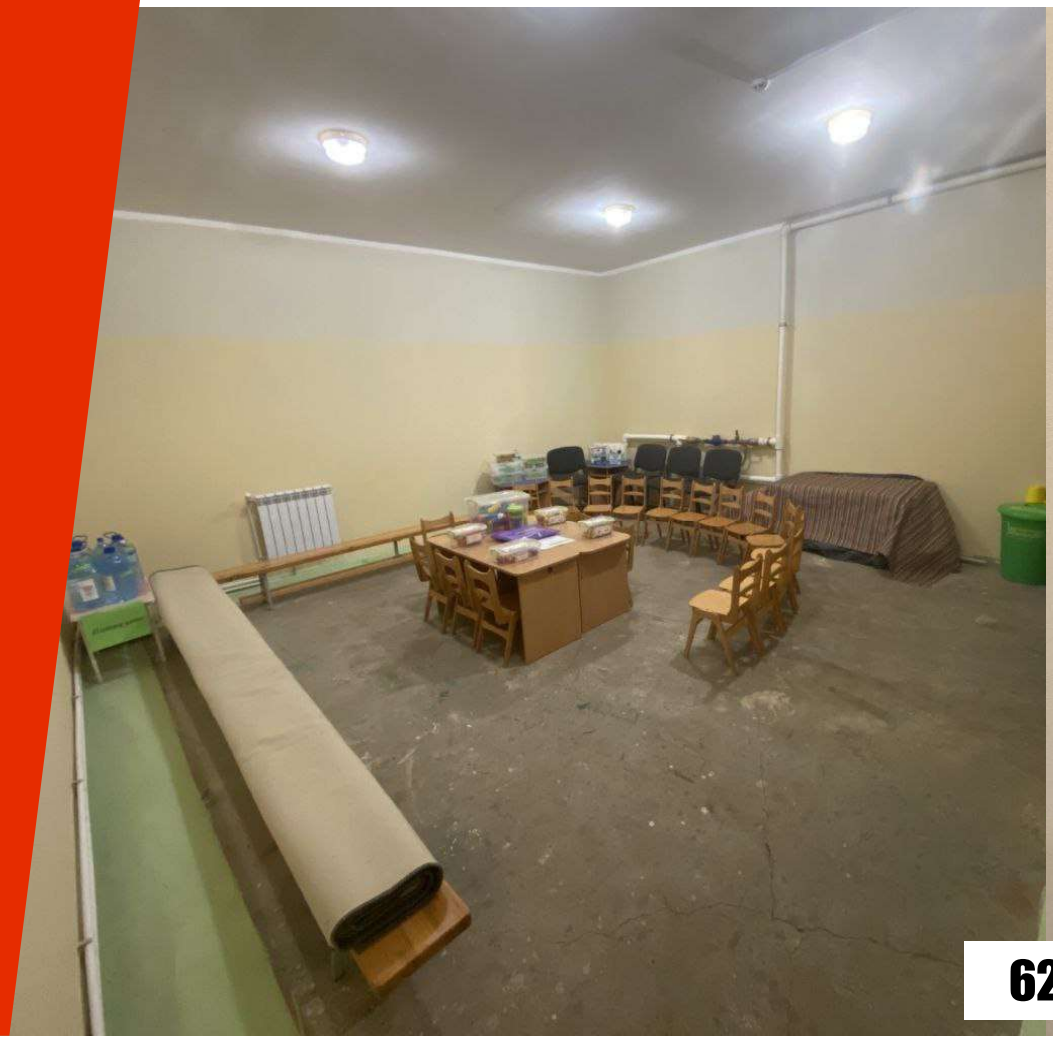

Захисна споруда цивільного захисту у вигляді найпростішого укриття в ОДЕСЬКОМУ ЗДО ОДЕСЬКОЇ МІСЬКОЇ РАДИ ОДЕСЬКОЇ ОБЛАСТІ (підвальне приміщення)

Захисна споруда цивільного захисту у вигляді найпростішого укриття в ОДЕСЬКОМУ ЗЗСО ОДЕСЬКОЇ МІСЬКОЇ РАДИ ОДЕСЬКОЇ ОБЛАСТІ (підвальне приміщення)

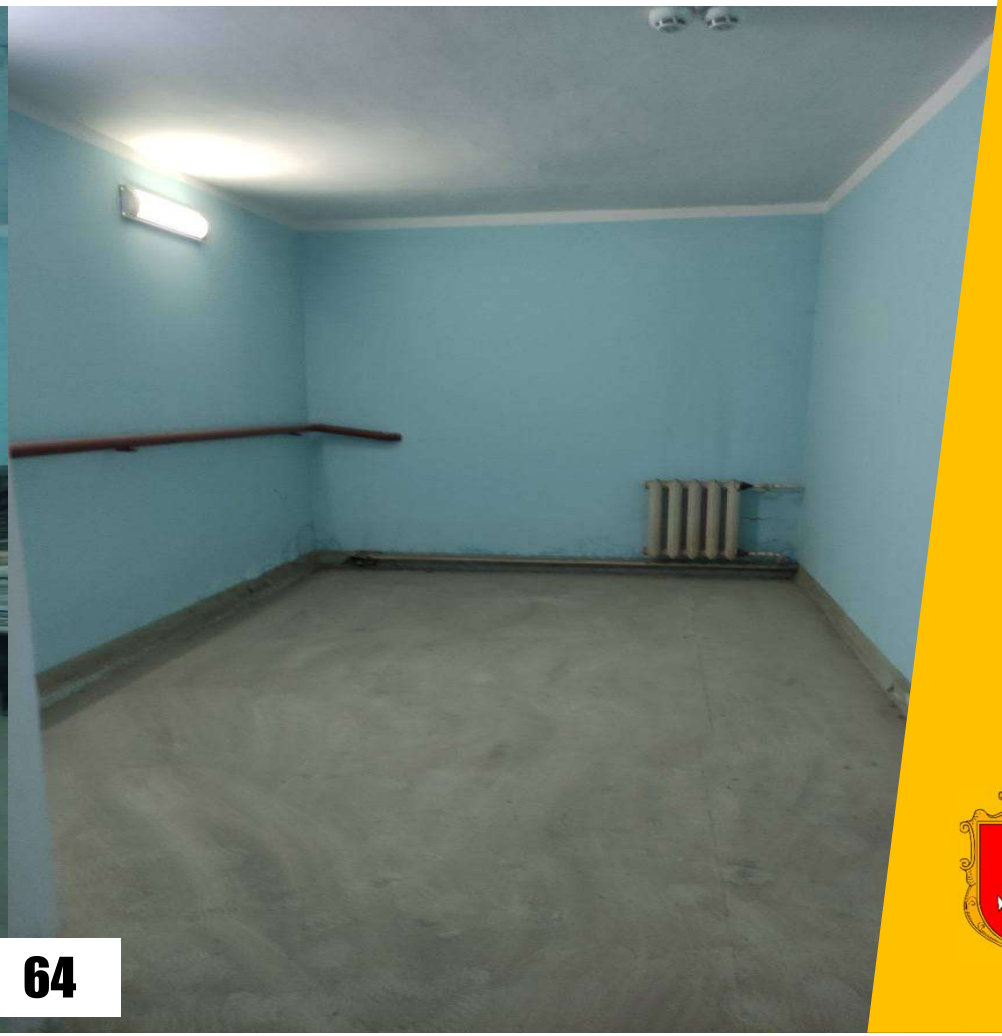

Захисна споруда цивільного захисту у вигляді найпростішого укриття в ОДЕСЬКОМУ ЗЗСО ОДЕСЬКОЇ МІСЬКОЇ РАДИ ОДЕСЬКОЇ ОБЛАСТІ (підвальне приміщення)

Захисна споруда цивільного захисту у вигляді найпростішого укриття в ОДЕСЬКОМУ ЗЗСО ОДЕСЬКОЇ МІСЬКОЇ РАДИ ОДЕСЬКОЇ ОБЛАСТІ (підвальне приміщення)

66

Захисна споруда цивільного захисту у вигляді найпростішого укриття в ОДЕСЬКОМУ ЗЗСО ОДЕСЬКОЇ МІСЬКОЇ РАДИ ОДЕСЬКОЇ ОБЛАСТІ (підвальне приміщення)

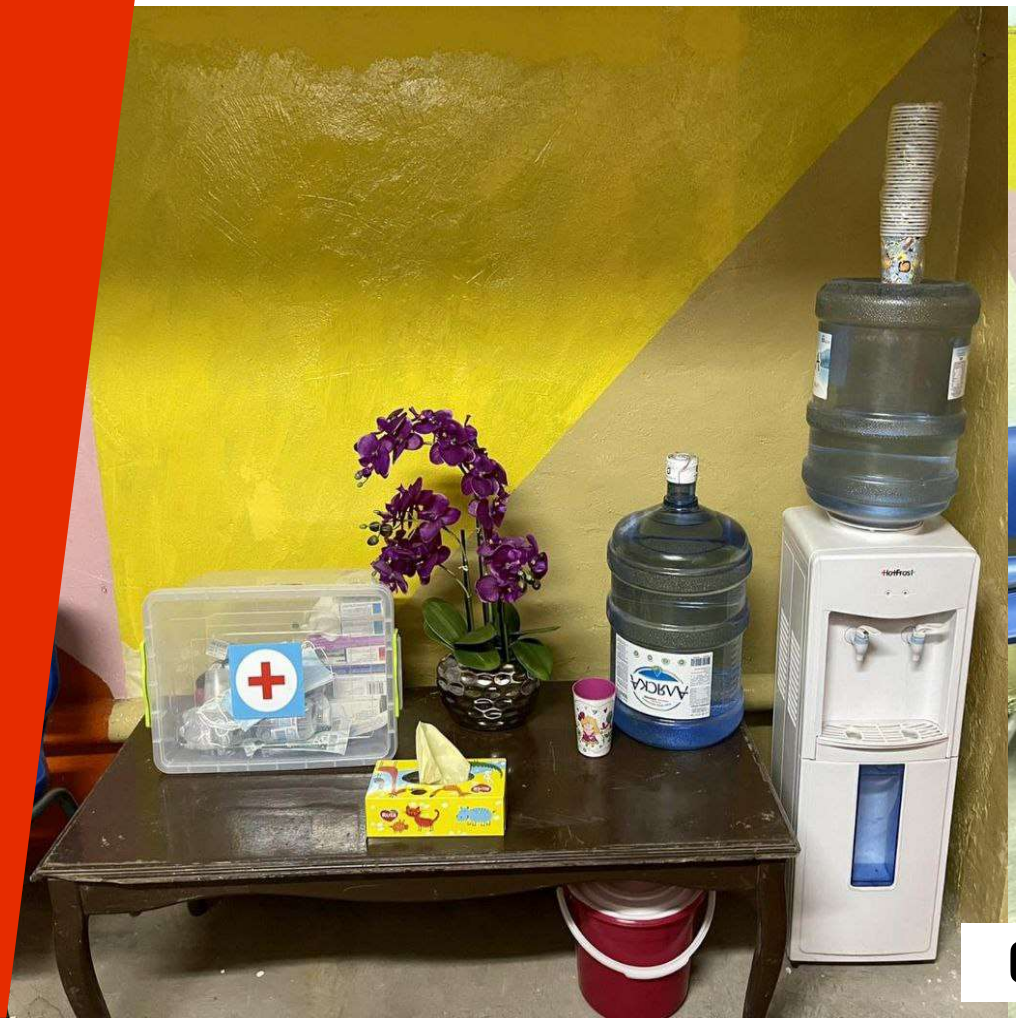

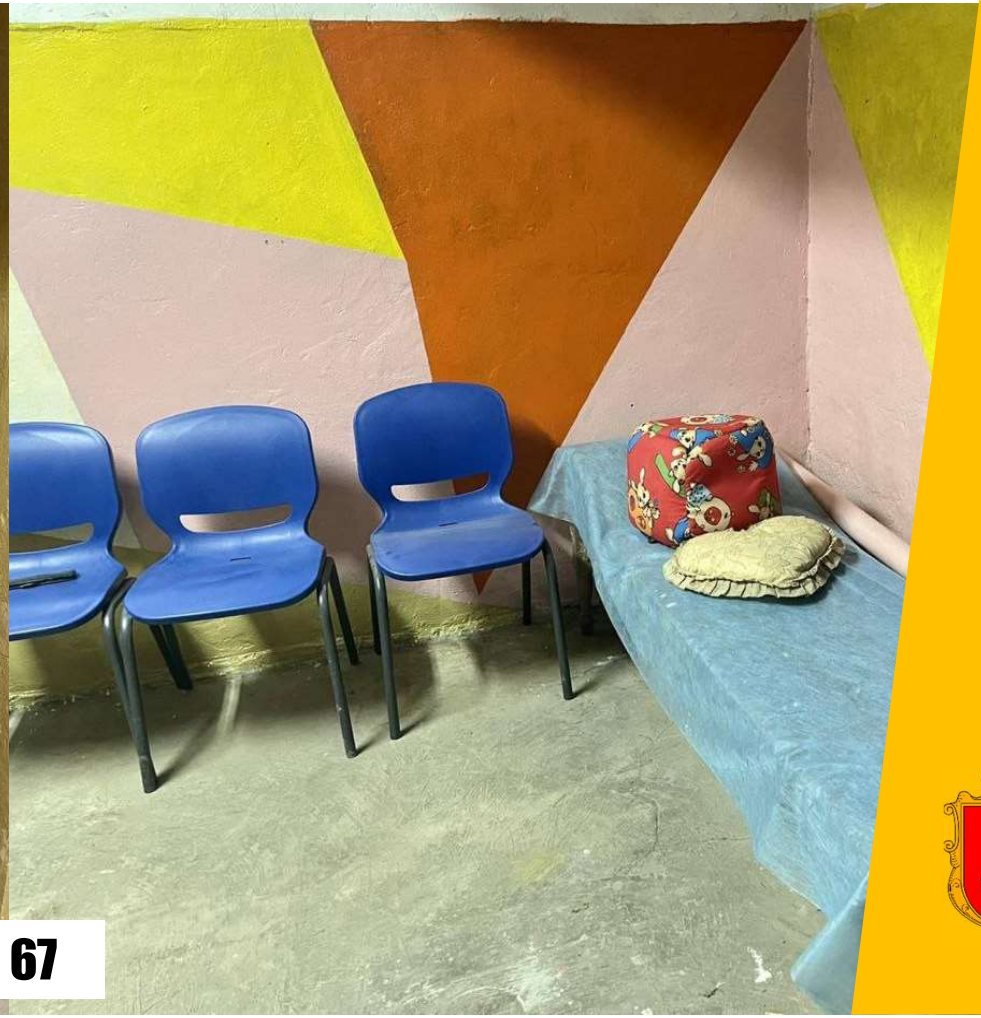

67

Захисна споруда цивільного захисту у вигляді найпростішого укриття в ОДЕСЬКОМУ ЗЗСО ОДЕСЬКОЇ МІСЬКОЇ РАДИ ОДЕСЬКОЇ ОБЛАСТІ (підвальне приміщення)

Захисна споруда цивільного захисту у вигляді найпростішого укриття в ОДЕСЬКОМУ ЗЗСО ОДЕСЬКОЇ МІСЬКОЇ РАДИ ОДЕСЬКОЇ ОБЛАСТІ (підвальне приміщення)

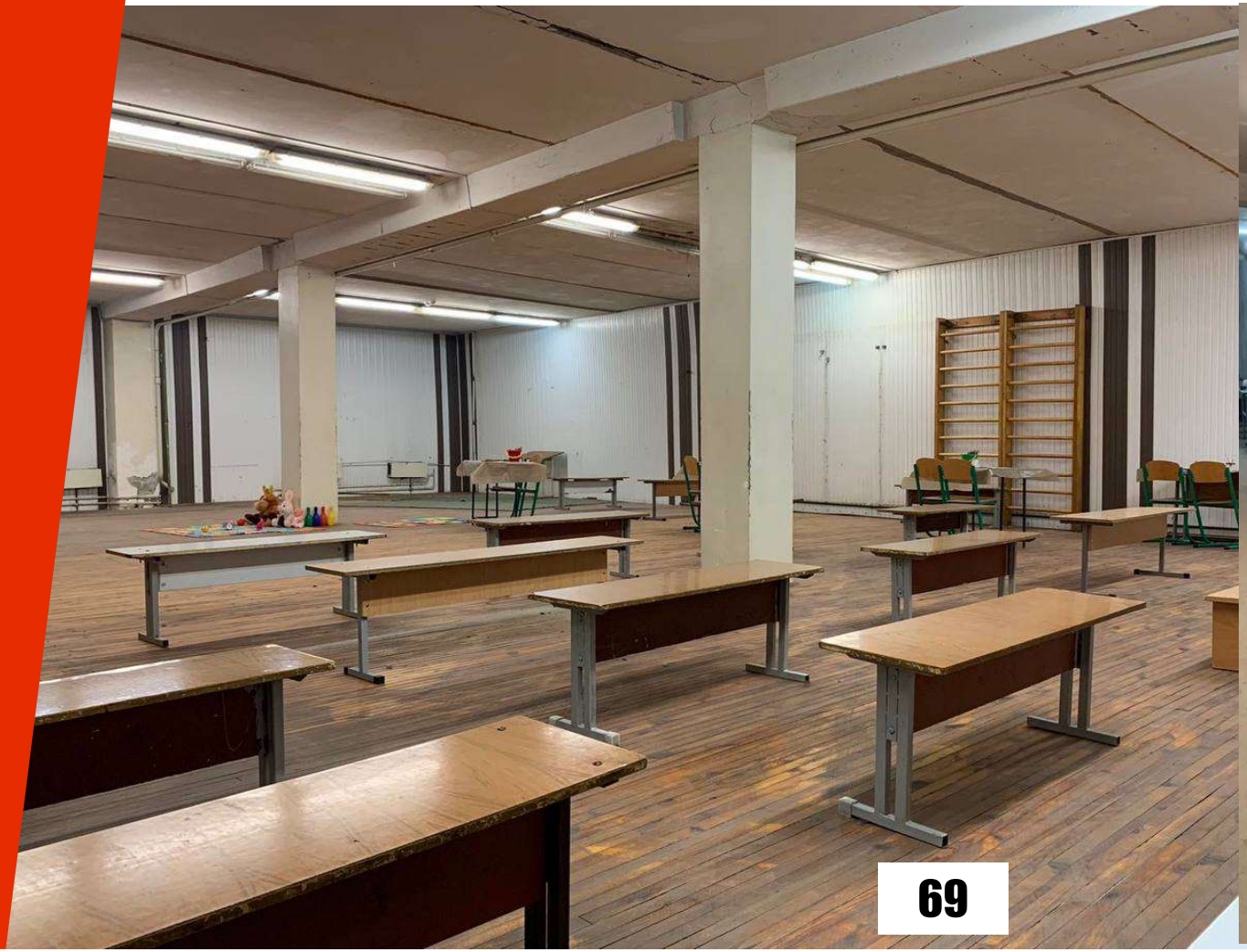

Захисна споруда цивільного захисту у вигляді найпростішого укриття в ОДЕСЬКОМУ ЗЗСО ОДЕСЬКОЇ МІСЬКОЇ РАДИ ОДЕСЬКОЇ ОБЛАСТІ (підвальне приміщення)

Захисна споруда цивільного захисту у вигляді найпростішого укриття в ОДЕСЬКОМУ ЗЗСО ОДЕСЬКОЇ МІСЬКОЇ РАДИ ОДЕСЬКОЇ ОБЛАСТІ (підвальне приміщення)

Захисна споруда цивільного захисту у вигляді найпростішого укриття в ОДЕСЬКОМУ ЗЗСО ОДЕСЬКОЇ МІСЬКОЇ РАДИ ОДЕСЬКОЇ ОБЛАСТІ (підвальне приміщення)

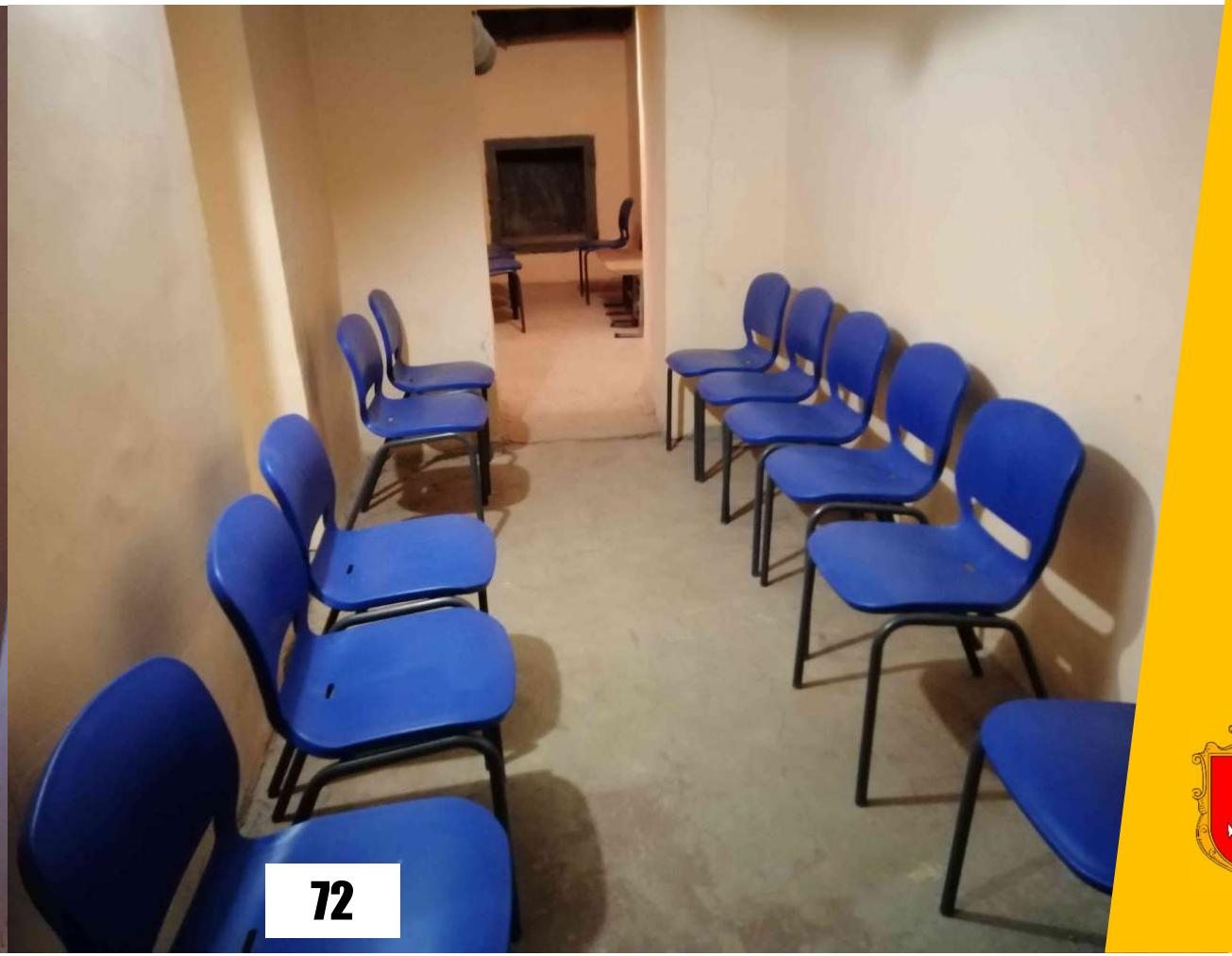

Захисна споруда цивільного захисту у вигляді найпростішого укриття в ОДЕСЬКОМУ ЗДО ОДЕСЬКОЇ МІСЬКОЇ РАДИ ОДЕСЬКОЇ ОБЛАСТІ (підвальне приміщення)

73

Захисна споруда цивільного захисту у вигляді найпростішого укриття в ОДЕСЬКОМУ ЗПО ОДЕСЬКОЇ МІСЬКОЇ РАДИ ОДЕСЬКОЇ ОБЛАСТІ (підвальне приміщення)

Захисна споруда цивільного захисту у вигляді найпростішого укриття в ОДЕСЬКОМУ ЗДО ОДЕСЬКОЇ МІСЬКОЇ РАДИ ОДЕСЬКОЇ ОБЛАСТІ (підвальне приміщення)

75

Захисна споруда цивільного захисту у вигляді найпростішого укриття в ОДЕСЬКОМУ ЗДО ОДЕСЬКОЇ МІСЬКОЇ РАДИ ОДЕСЬКОЇ ОБЛАСТІ (підвальне приміщення)

Захисна споруда цивільного захисту у вигляді найпростішого укриття в ОДЕСЬКОМУ ЗДО ОДЕСЬКОЇ МІСЬКОЇ РАДИ ОДЕСЬКОЇ ОБЛАСТІ (підвальне приміщення)

Захисна споруда цивільного захисту у вигляді найпростішого укриття в ОДЕСЬКОМУ ЗЗСО ОДЕСЬКОЇ МІСЬКОЇ РАДИ ОДЕСЬКОЇ ОБЛАСТІ (підвальне приміщення)

Захисна споруда цивільного захисту у вигляді найпростішого укриття в ОДЕСЬКОМУ ЗДО ОДЕСЬКОЇ МІСЬКОЇ РАДИ ОДЕСЬКОЇ ОБЛАСТІ (підвальне приміщення)

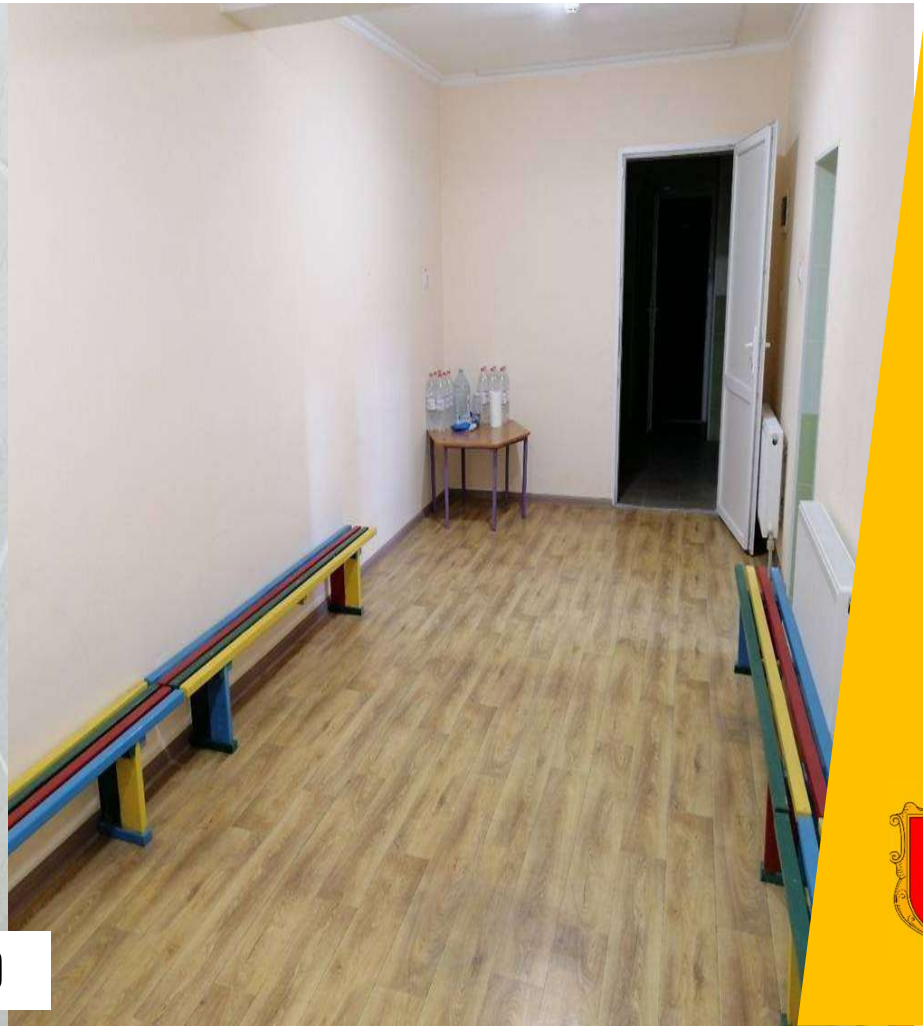

Захисна споруда цивільного захисту у вигляді найпростішого укриття в ОДЕСЬКОМУ ЗДО ОДЕСЬКОЇ МІСЬКОЇ РАДИ ОДЕСЬКОЇ ОБЛАСТІ (підвальне приміщення)

У закладах освіти комунальної власності територіальної громади м. Одеси підвальні приміщення (найпростіші укриття) забезпечуються:

- первинними засобами пожежогасіння;

У закладах освіти комунальної власності територіальної громади м. Одеси підвальні приміщення (найпростіші укриття) забезпечуються:

- засобами надання медичної допомоги;

У закладах освіти комунальної власності територіальної громади м. Одеси підвальні приміщення (найпростіші укриття) забезпечуються:

- шанцевим інструментом (лопатами штиковими та совковими, ломами, сокирами, пилками-ножівками по дереву, по металу тощо).

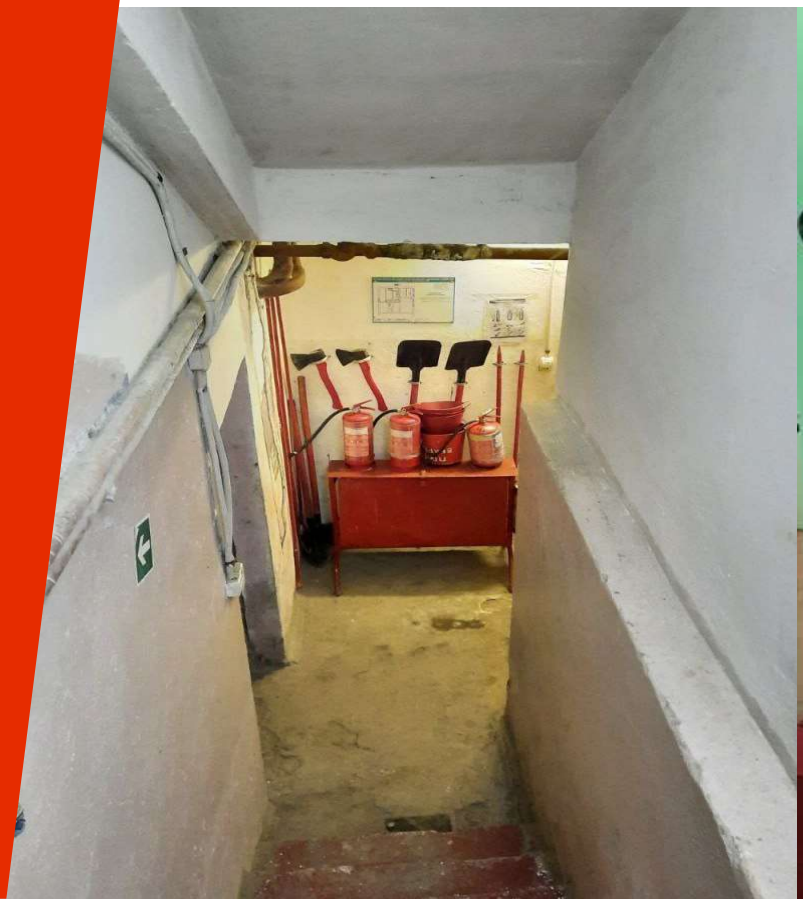

У закладах освіти комунальної власності територіальної громади м. Одеси підвальні приміщення (найпростіші укриття) забезпечуються:

- ємкістями з питною та технічною водою (за відсутності централізованого водопостачання);

У закладах освіти комунальної власності територіальної громади м. Одеси підвальні приміщення (найпростіші укриття) забезпечуються:

- **контейнерами для зберігання продуктів харчування;**

У закладах освіти комунальної власності територіальної громади м. Одеси підвальні приміщення (найпростіші укриття) забезпечуються:

- резервним штучним освітленням (електричними ліхтарями);

У закладах освіти комунальної власності територіальної громади м. Одеси підвальні приміщення (найпростіші укриття) забезпечуються:

- засобами зв’язку і оповіщення (телефоном, радіоприймачем, Інтернетом);

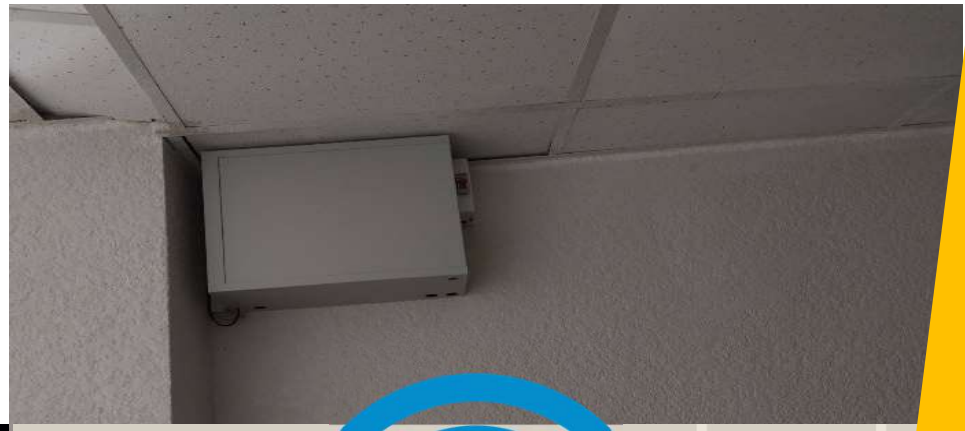

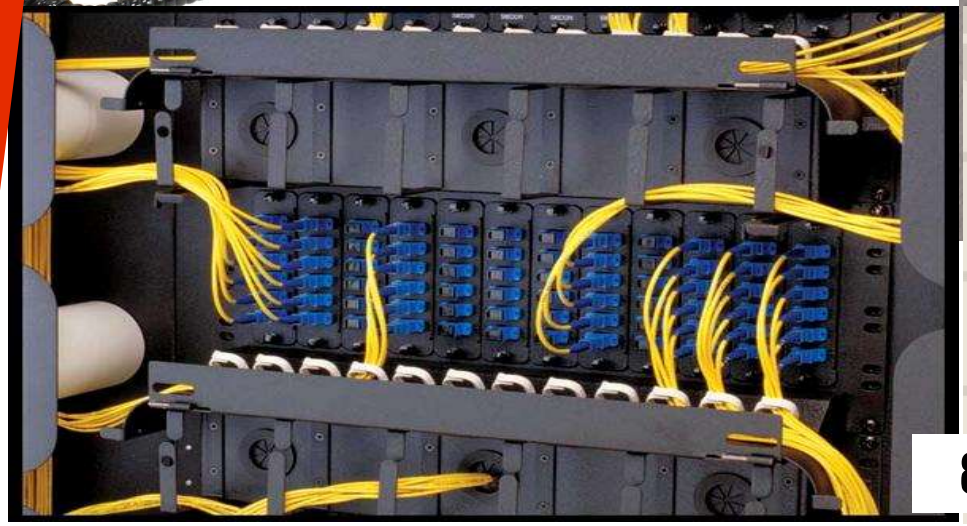

У закладах освіти комунальної власності територіальної громади м. Одеси підвальні приміщення (найпростіші укриття) забезпечуються:

- **ігровим обладнанням;**

ПРАКТИЧНІ ТРЕНУВАННЯ З ПИТАНЬ ЦИВІЛЬНОГО ЗАХИСТУ

На початок 2022/2023 навчального року в закладах освіти міста працюють більше 15 тис. працівників, з них 9450 - педагогічні працівники

101

15000

- **педагогів пройшли курси підвищення кваліфікації за різними напрямками роботи;**

2150

- **педагогів стали учасниками дистанційної школи професійної майстерності на базі ПДПУ ім. К.Д. Ушинського;**

- **12 вчителів початкових класів в минулому навчальному році успішно пройшли сертифікацію;**

473

- **проведено вебінарів, майстер-класів, методичних зустрічей для педагогів закладів освіти міста КУ «Одеський центр професійного розвитку педагогічних працівників»**

Патріотичний Марафон “З днем народження, Країно!”

Ти найкращий друг!
Давай більше не сваритись!
Вибач, я був не правий!
Сумно у сварці жити, краще будемо дружити!
Давайте миритися та усім ділитися!

"ДОЛОНЬКИ ДОБРОТИ"

ДОБРО
ПОЧИНАЄТЬ
З ТЕБЕ

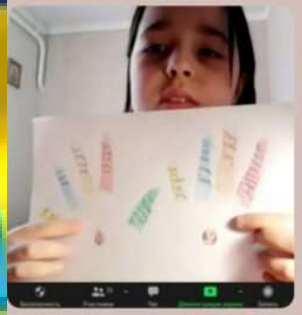

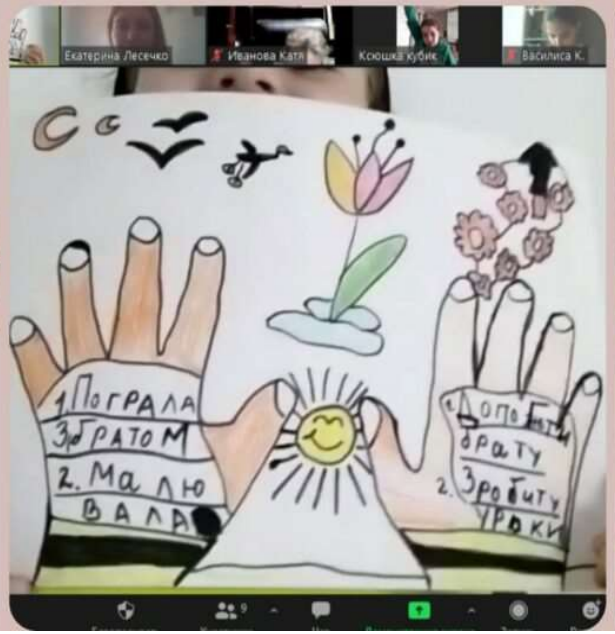
Екатерина Лесечко
Иванова Катя
Ксюшка кубик
Василиса К.
1. Пограла з братом
2. Малю вала
брату
2. Зробиту уроки

115

Анкетування батьків і колег про наявні переваги і проблеми закладів освіти міста

ОСНОВНІ ЗАВДАННЯ на 2022/2023 НАВЧАЛЬНИЙ РІК

- Продовжити облаштування укриттів у закладах освіти, розширити кількість закладів, що функціонують в очній формі
- Забезпечити стабільний освітній процес у визначених у закладі формах. Суворо дотримуватися затвердженого Режиму роботи закладу
- Продовжити процес інформатизації освіти. Запровадити там, де немає, електронний документообіг, електронні журнали і щоденники для оперативного інформування батьків щодо особливостей навчання дитини
- Забезпечити належну комунікацію адміністрації школи з батьківською та учнівською громадами. Тримати безперервний зв'язок з кожним учнем і вихованцем, організувати виховний простір з урахуванням особливостей навчального року спільно з психологічною службою школи. Особливу увагу приділити інтеграції в освітній процес дітей, які тимчасово перебувають за кордоном.

ОСНОВНІ ЗАВДАННЯ на 2022/2023 НАВЧАЛЬНИЙ РІК

- Забезпечити практичне відпрацювання і регулярне повторення навичок першої домедичної допомоги і поведінки у надзвичайній ситуації, а при очному навчанні – евакуації до сховищ. До 05 вересня цю роботу необхідно провести всім закладам освіти
- При визначенні гуртків, секцій та факультативів віддавати перевагу предметам, які є найбільш витребуваними серед дітей, необхідними для складання ЗНО тощо
- Забезпечити дотримання протиепідемічних заходів у закладах освіти у зв'язку з поширенням коронавірусної хвороби
- Забезпечити організацію робочого простору працівників з урахуванням вимог безпеки: у разі дистанційної роботи закладу не обмежувати право вибору місця проведення уроків, при цьому забезпечити ефективний контроль за їх проведенням
- Раціонально використовувати енергоносії, суворо контролювати доцільність і обсяг використання електроенергії, опалення, водопостачання.

ІНФОРМАЦІЙНЕ ЗАБЕЗПЕЧЕННЯ

Одеська міська рада

www.omr.gov.ua

Департамент освіти та науки Одеської міської ради

www.osvita-omr.gov.ua

4 вебсайти – територіальних відділів освіти районів;

278 вебсайтів – закладів дошкільної, загальної середньої та позашкільної освіти.